

Como exportar mis reportes al programa Microsoft Excel

Exportar al Excel es útil en los casos que ud quiera modificar los reportes o quiera llevarlos en usb o cd en este formato, utilizarlo como papel de trabajo o para enviar por correo.

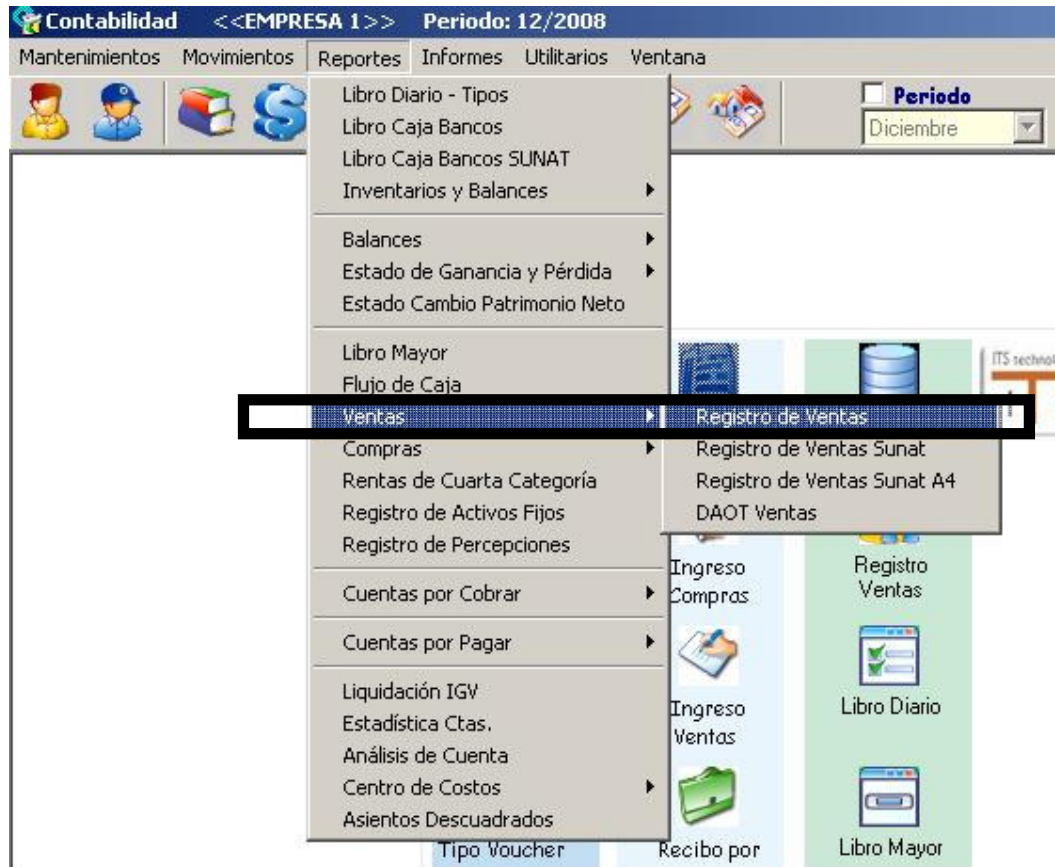

Clic en menú **REPORTES** opción **Ventas** y sub opción **Registro de Ventas**



✓ Sale la siguiente ventana

Registro de Ventas

Moneda

Soles

Dolares

Periodo

Mensual

Acumulado

Mes: Diciembre

Imprimir Salir

1.- Escogemos el mes

2.- Clic en Imprimir para ver nuestro registro de ventas

✓ Sale la siguiente ventana

Hacemos clic aquí para exportar nuestro registro de ventas al excel

Contabilidad <<EMPRESA 1>> Periodo: 12/2008 - [Reg. Ventas Mensual]

Mantenimientos Movimientos Reportes Informes Utilitarios Ver

Periodo
Diciembre

1 de 1 100% Total:2 100% 2 de 2

Exportar

EMPRESA 1
205 13699997
ZARATE

31/12/2008
Página 1 de 1

REGISTRO DE VENTAS DE DICIEMBRE 2008
(Expresado en Nuevos Soles)

Fecha	TD Serie	Numero R.U.C.	Razón Social	Imp.Do	Afec to	Inafec to	I.G.V.	Total
16/12/2008	01 001	0000128 20460352674	MINERA TITAN DEL P	100.00	310.00	0.00	58.90	368.90
TOTAL GRUPO :					310.00	0.00	58.90	368.90
29/12/2008	03 001	0000128 10098453699	4444	0.00	1,000.00	0.00	190.00	1,190.00
TOTAL GRUPO :					1,000.00	0.00	190.00	1,190.00
TOTAL GENERAL :					1,310.00	0.00	248.90	1,558.90

✓ Aparece la siguiente ventana

1.- Seleccionamos el formato Excel

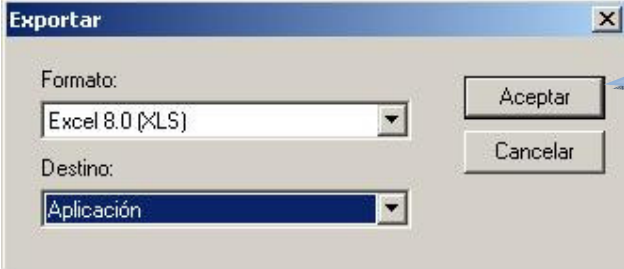

2.- Y damos clic en aceptar

✓ Por último sale la siguiente ventana donde vemos que nuestro registro de ventas lo hemos exportado al Excel

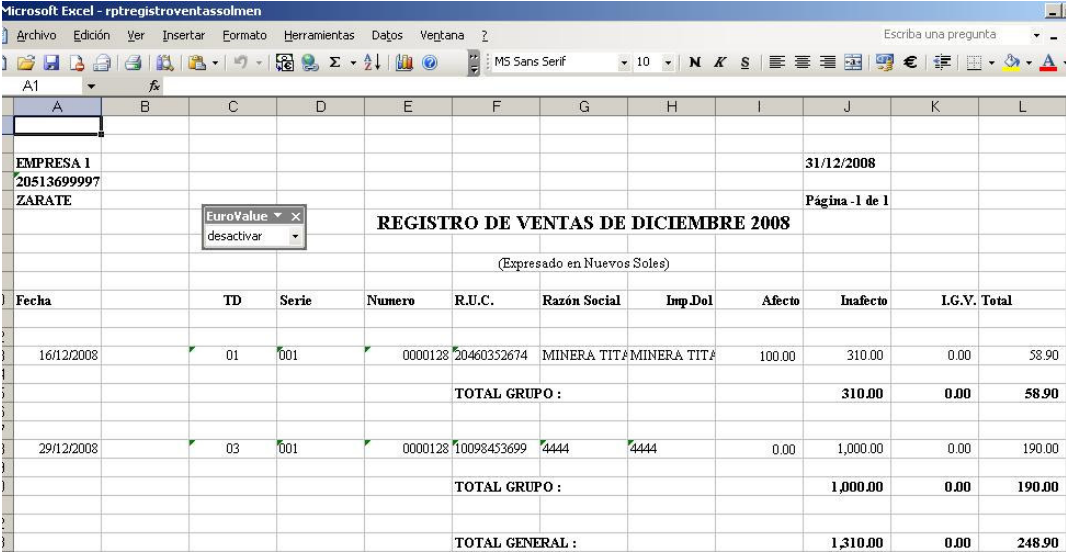

Fecha	TD	Serie	Numero	R.U.C.	Razón Social	Imp.Dol	Afecto	Inafecto	I.G.V.	Total
16/12/2008	01	001	0000128	20460352674	MINERA TIT#MINERA TIT#		100.00	310.00	0.00	58.90
TOTAL GRUPO :								310.00	0.00	58.90
29/12/2008	03	001	0000128	10098453699	4444	4444	0.00	1,000.00	0.00	190.00
TOTAL GRUPO :								1,000.00	0.00	190.00
TOTAL GENERAL :								1,310.00	0.00	248.90